



UCMA

Unión de Comerciantes del Mercado de
Abastos de Guadalajara A.C.

**UNIÓN DE COMERCIANTES DEL MERCADO
DE ABASTOS DE GUADALAJARA A. C.**

SEGUNDO INFORME DE ACTIVIDADES

EJERCICIO 2016



**SR. JOSÉ MARÍA FRÍAS CASTRO
SR. MIGUEL VILLARRUEL RODRÍGUEZ**

TESORERÍA

CONSEJO DIRECTIVO 2015-2017

TESORERÍA

UCMA A.C.			
Estado de Resultados del 01/Ene/2016 al 31/Dic/2016			
	Periodo	Acumulado	%
Ingresos			
Cuotas UCMA	6,362,114.00	19,730,789.87	100%
Cuotas Fiscal Contable	972,505.00		
Cuotas Inscripción	84,000.00		
Cuota Anual	119,800.00		
Fotostaticads	3,819.00		
Mimiografo	0.00		
Alimentos	861,619.00		
Bebidas	28,000.00		
Servicios	220,238.00		
Arrendamiento	145,000.00		
Ofertas Dominicales	562,750.00		
Eventos Especiales	82,421.00		
Recuperación Varias	13,276.00		
Otros Ingresos	238,434.87		
Financieros	0.00		
Estacionamiento	1,611,215.00		
Cámaras de Fumigación	8,425,598.00		
Total Ingresos	19,730,789.87	19,730,789.87	100%

Egresos			
<i>Gastos</i>			
Sueldos y Salarios	6,835,732.76		100.00
Prestaciones sociales	1,144,057.13		
Materiales	265,496.87		
Compras	874,509.79		
Impuestos y derechos	51,212.00		
Seguros Y Fianzas	65,880.70		
Descuentos	0.00		
Deducciones de Seguros	0.00		
Mantenimiento y operación	551,780.50		
Eventos	35,192.93		
Generales de Administración	3,023,552.15		
Eventos Institucionales	113,302.00		
Eventos Especiales	45,550.00		
Cuentas Incobrables	0.00		
Financieros	2,079.98		
Depreciaciones y Amort.	477,354.71		
Cámaras de Fumigación	3,723,965.29		
Total Gastos	17,209,666.81	17,209,666.81	87%
<i>Resultado integral de financiamiento</i>			
Utilidad (o Pérdida)		2,521,123.06	13%

**UNION DE COMERCIANTES DEL MERCADO DE ABASTOS DE GUADALAJARA
A.C.**

Balance General al 31/Dic/2016

ACTIVO				PASIVO	
<i>CIRCULANTE</i>				<i>Pasivo a corto plazo</i>	
Caja			20,500.00	Proveedores	18,888.92
Bancos			3,784,388.57	Cuentas por pagar a corto plazo	97,950.18
Inversiones			30,565.10	Acreedores diversos a corto plazo	311,313.70
Cuentas por Cobrar			2,885,531.09	Provisión de contrib.seg.social por pagar	52,964.30
Pagos anticipados			19,395.13	Impuestos y derechos por pagar	83.45
Impuestos a favor			165,466.26	Impuestos retenidos	104,700.43
Pagos provisionales			38,704.53	Otros pasivos a corto plazo	6,394.83
Inventario			197,925.88		
<i>Total activo a corto plazo</i>			<i>7,142,476.56</i>	<i>Total Pasivo a corto plazo</i>	<i>592,295.81</i>
Inversión		Depr. Acumulada	Neto		
FIJO					
Terrenos Estac. Libelula	3,763,172.41	0.00	3,763,172.41		
Terrenos Amatitan	1,259,300.00	0.00	1,259,300.00		
Edificios	4,026,690.51	436,238.28	3,590,452.23		
Automóviles, camiones de carga	666,406.35	378,273.56	288,132.79		
Mobiliario y equipo de oficina	1,932,438.27	1,910,278.12	22,160.15		
Equipo de cómputo	1,687,002.69	1,356,172.00	330,830.69		
Equipo de Sonido	30,598.42	26,430.82	4,167.60	SUMA DEL PASIVO	592,295.81
Circuito Cerrado Video y Vigilancia	4,789,193.77	3,553,404.22	1,235,789.55	CAPITAL	
Gastos pre operativos	832,978.00	451,196.20	381,781.80	Patrimonio	22,674,039.91
Planta de Fumigacion	8,612,403.00	843,208.00	7,769,195.00		
Totales	27,600,183.42	8,955,201.20	18,644,982.22	Utilidad o Pérdida del Ejercicio	2,521,123.06
<i>Total de Activo</i>			<i>25,787,458.78</i>	SUMA DEL CAPITAL	<i>25,787,458.78</i>
SUMA DEL ACTIVO			25,787,458.78	SUMA DEL PASIVO Y CAPITAL	25,787,458.78

ESTADÍSTICAS DE TESORERÍA

PRODUCTOS

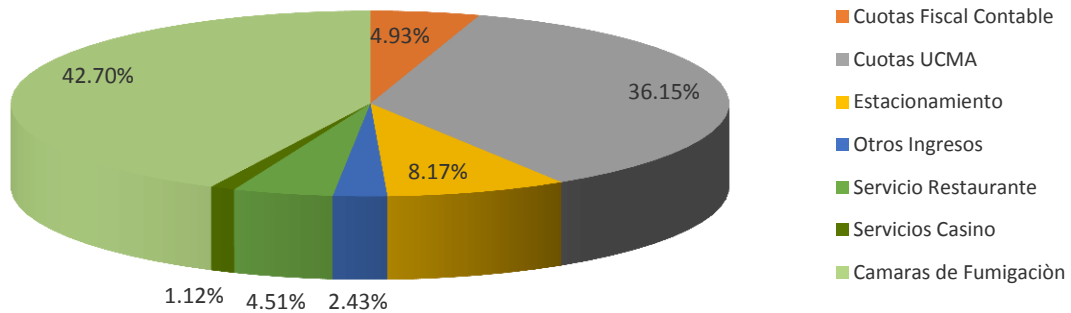

GASTOS

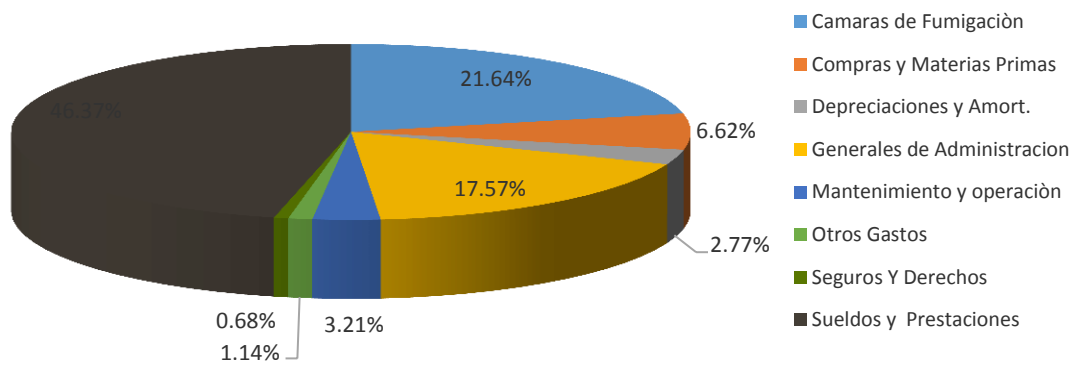

ESTADÍSTICAS DE TESORERÍA

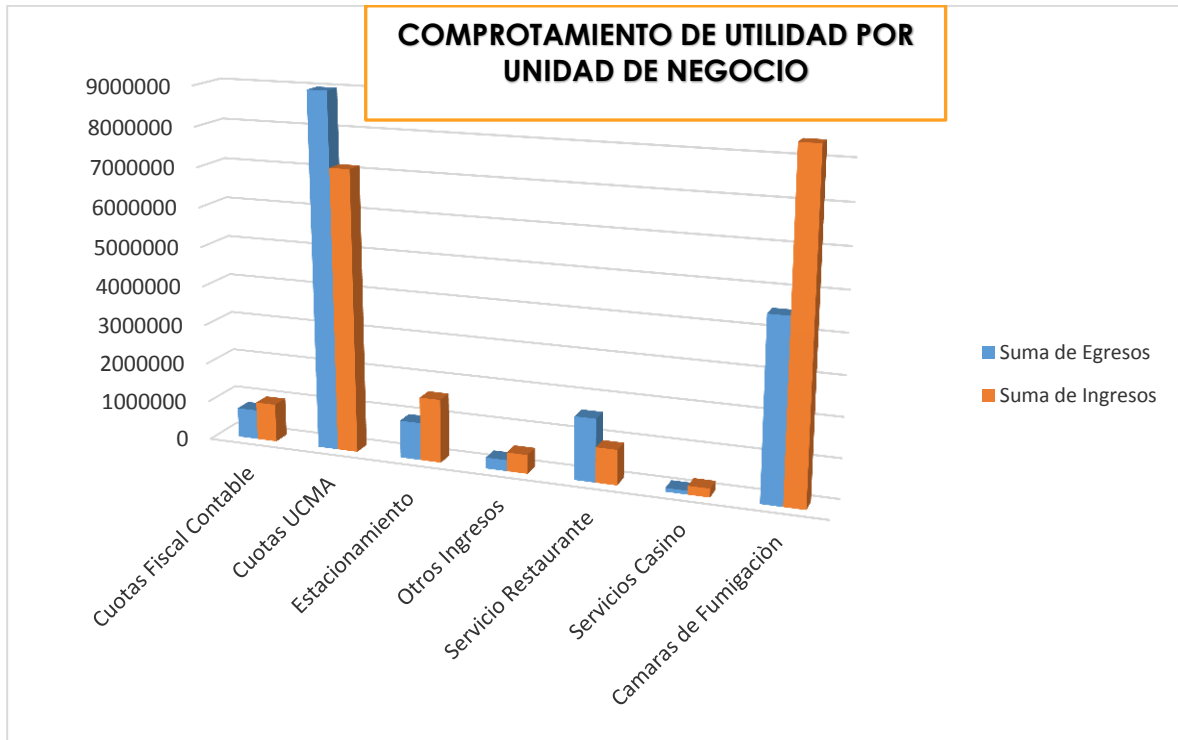

ESTADÍSTICAS DE TESORERÍA

Suma de 2015 Suma de 2016

Comparativa Ingresos 2015-2016

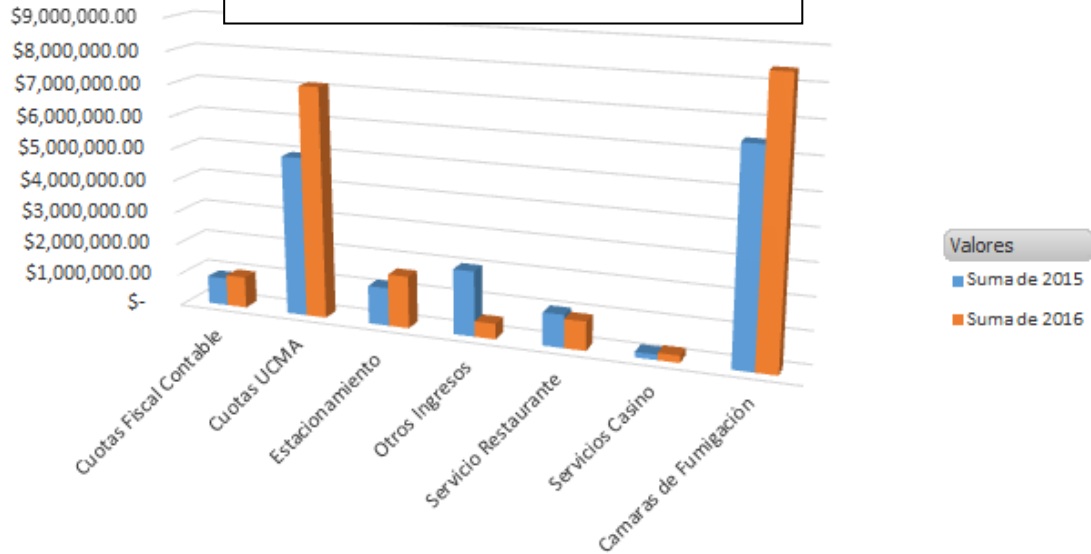

Ingresos ▾

Suma de 2015 Suma de 2016

Comparativa Gastos 2015-2016

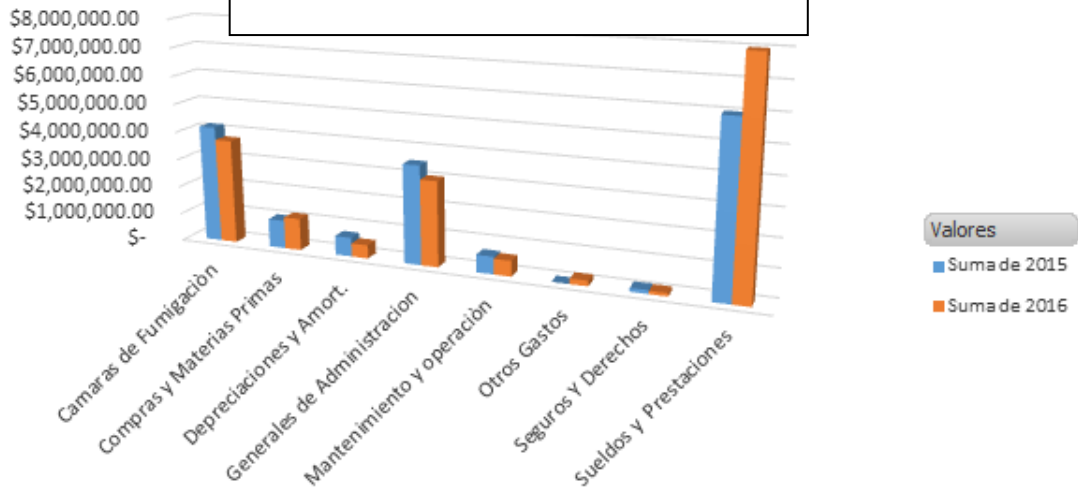

Gastos ▾